

Panduan untuk penanganan kecelakaan maut dan bantuan pemakaman bagi tenaga kerja asing E-9

Panduan ini memberikan penjelasan tentang prosedur penanganan dan prosedur pemakaman untuk tenaga kerja asing yang meninggal selama mereka tinggal di Korea, serta sistem bantuan biaya pemakaman.

1

Laporan Kecelakaan

Kepolisian Daerah · Pusat Pekerjaan · KBRI(Kedutaan Besar Republik Indonesia)

- **Pemilik Usaha**
Laporkan ke kantor polisi(termasuk 119)atau ke pusat pekerjaan ketika tenaga kerja asing meninggal dunia.
- **Kantor Polisi dan Pusat Pekerjaan**
Memberitahu kedutaan negara pengirim di Korea tentang kematian dan melaksanakan prosedur yang diperlukan, seperti kedatangan keluarga yang ditinggalkan dan pemberian kewenangan (Organisasi Pekerja Migran,dll)

2

Survei Lapangan

Rincian dan penyebab kecelakaan · Pernyataan dari saksi

- Kantor polisi memberitahukan hasil investigasi kecelakaan kepada pemilik usaha dan kedutaan negara pengirim di Korea (keluarga yang ditinggalkan) dan pusat pekerjaan memberitahukan ke lembaga terkait.

Jenis	Lembaga yang bertanggung jawab	Hal-hal yang didukung
Kecelakaan Industri	Layanan Kompensasi dan Kesejahteraan Pekerja Korea	Pembayaran uang asuransi kecelakaan industri (Upah rata-rata untuk 1300hari)
Kecelakaan diri	Samsung Fire & Marine Insurance	Pembayaran santunan kematian akibat kecelakaan diri (Maks 30juta won)
Kecelakaan Penyakit	Samsung Fire & Marine Insurance	Pembayaran santunan kematian akibat penyakit (Maks 15juta won)
Bunuh Diri · Kecelakaan maut tanpa keluarga/teman	Kedutaan negara pengirim di Korea	(Perusahaan Jasa Pemakaman) Melakukan proses pemakaman (HRD Korea)Klaim biaya pemakaman * Termasuk bukti dokumenter
	HRD Korea	Pembayaran uang klaim (Pembayaran dalam 14 hari dalam kisaran 3juta won)

3

Menjalankan proses pemakaman

Konsultasi dengan keluarga yang ditinggalkan · Kremasi,membereskan abu jenazah dan barang-barang peninggalan · Pemulangan jenazah dll

- Kedutaan negara pengirim di Korea(atau organisasi yang didelegasikan) menerima permintaan dari keluarga yang ditinggalkan untuk dikremasi atau pemulangan jenazah menurut pendapat keluarga yang ditinggalkan, menguruskan jenazah almarhum melalui perusahaan jasa pemakaman yang telah ditunjuk di Korea.

Jika keluarga yang ditinggalkan tidak mampu menyiapkan biaya penanganan kecelakaan (pemakaman), terapkan standar dukungan keuangan sesuai dengan kedutaan negara pengirim di Korea

Pemakaman
(sekitar 2juta won)

Kremasi
(100ribu won~1juta won)

Pembalsemean
(2,5juta won~5juta won)

Pemulangan abu jenazah
(400ribu won~1juta won)

Pemulangan jenazah
(600ribu won~1,5juta won)

4

Pembayaran asuransi dan upah

Upah Kerja · Tenaga Kerja Asing Asuransi Khusus

- Uang asuransi dan upah lainnya, biaya kepulangan · asuransi jaminan keberangkatan, pensiun nasional(jika terdaftar)yang dibayar dari lembaga terkait akan dibayar tergantung jenis kematian

Klaim uang asuransi : Pemilik usaha,kedutaan negara pengirim di Korea, keluarga almarhum(atau organisasi yang didelegasikan oleh keluarga yang ditinggalkan),dll

Asuransi jaminan keberangkatan
(berlunya 1tahun sejak tanggal pendaftaran)

Biaya kepulangan
(batas 400ribu won~600ribu won per negara)

Asuransi jaminan upah yang tidak dibayar
(batas 2juta won jika upah tidak dibayarkan)

Gaji
(Upah dihitung menurut periode kerja)

Pensiun nasional
(Jika terdaftar)

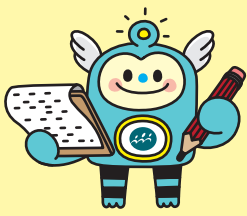

Membantu biaya pemakaman jika meninggal dunia tanpa keluarga/teman · bunuh diri

Ringkasan Proyek

- Sistem ini memberikan persyaratan bersih dari biaya pemakaman bagi pekerja asing yang meninggal tanpa keluarga / teman atau bunuh diri saat tinggal di Korea, dan mencakup hingga 3 juta won dari biaya aktual.

Diberikan bantuan untuk

- Tenaga kerja asing E-9 yang meninggal dunia tanpa keluarga/teman atau bunuh diri

Biaya bantuan

- Dalam batas 3juta won
* Dukungan akan diberikan untuk biaya pemakaman kebutuhan bersih aktual seperti untuk kremasi, pembalseman, dan pemulangan jenazah, tetapi dalam batas 3 juta won

Aplikasi dan pembayaran dana dukungan

- Penerimaan: Divisi Dukungan Pekerjaan & Tinggal, HRD Korea
- Lembaga pelaksana: Kedutaan negara pengirim di Korea

Setelah prosedur pemakaman dilakukan, klaim biaya pemakaman ke HRD Korea dengan melampirkan formulir aplikasi pendanaan layanan pemakaman dan bukti dokumenter

Dokumen yang diperlukan

- **Biaya Pemakaman**
Formulir aplikasi pendanaan layanan pemakaman, Akta Kematian atau Sertifikat Pemeriksaan Mayat, tanda terima untuk dukungan pemakaman, salinan buku tabungan (jika dibayar oleh kedutaan negara pengirim), TDP dan salinan buku tabungan dari perusahaan jasa pemakaman (jika dibayar dari perusahaan)
- **Pemulangan abu jenazah**
Formulir aplikasi pendanaan layanan pemakaman, bukti dokumenter keberangkatan (rencana keberangkatan) almarhum, surat keterangan pembalseman

Informasi Kontak Lembaga Terkait

Nama Lembaga	Deskripsi	Kontak
Pusat Pekerjaan	Periksa Kecelakaan industri	☎ 1350
Layanan Kompensasi dan Kesejahteraan Pekerja Korea	Pembayaran uang asuransi kecelakaan industri	☎ 1588 - 0075
Layanan Pensiun Nasional	Pembayaran sekaligus atas pengembalian pensiun nasional	☎ 1355
SAMSUNG FIRE & MARINE INSURANCE CO., LTD.	Pembayaran uang asuransi jaminan keberangkatan · biaya kepulangan	☎ 02 - 2261 - 8400
Pusat Konsultasi Tenaga Kerja Asing (HUGKorea)	Bantuan penerjemah · konsultasi multibahasa Informasi tentang bantuan biaya pemakaman untuk pekerja yang meninggal dunia karena bunuh diri	☎ 1577 - 0071

